

Lieux d'Accueil

Enfants/Parents

« L'ESCALE »

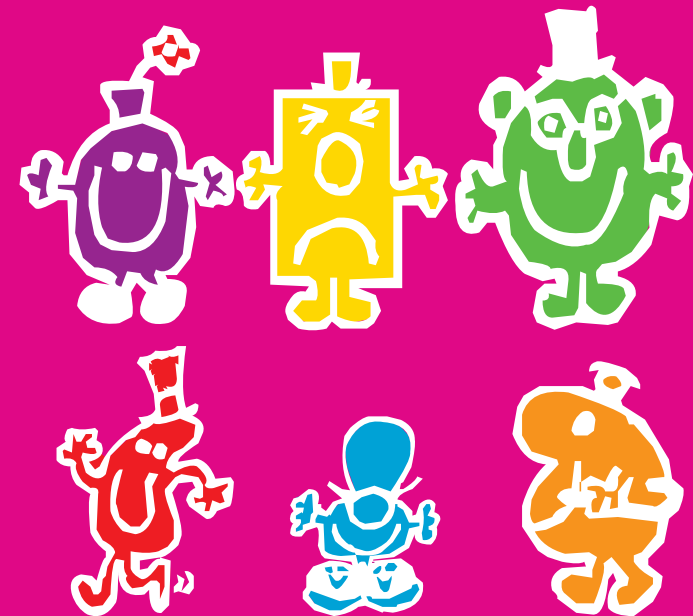

Maison de la Petite Enfance Simone Veil

Ville de Mérignac
Avenue du Président René Coty
33700 MÉRIGNAC

Direction de l'Action Éducative et de la Famille

Service Petite Enfance
05 56 55 66 08



DIP/PE-LAEP 2021 12

Le LAEP (Lieu d'accueil Enfants-Parents) est un lieu ouvert aux enfants (jusqu'à 6 ans) accompagnés d'un adulte, aux parents et futurs parents.

Ils seront accueillis par des professionnelles ayant une compétence reconnue, s'engageant dans leur écoute et analysant leur pratique professionnelle. Les accueillantes sont à l'écoute de questions que chacun pourra venir poser à sa façon dans un strict respect de la confidentialité.

Les parents pourront se rencontrer, partager leur expérience et peut être créer des liens. Chacun peut faire vivre le lieu à sa façon en apportant sa participation.

Du matériel est à disposition mais il n'y a pas d'activité dirigée.

Les enfants sont sous la responsabilité de l'adulte qui l'accompagne et reste avec lui.

La fréquentation de ce lieu est gratuite, anonyme et ne nécessite aucune inscription. Il n'y a pas de temps imposé celui dont chacun dispose suffit.

L'escale de la Maison Petite Enfance :

ouvert les mercredis et vendredis de 9h à 12h
avenue du Président René Coty
laep.escale@merignac.com

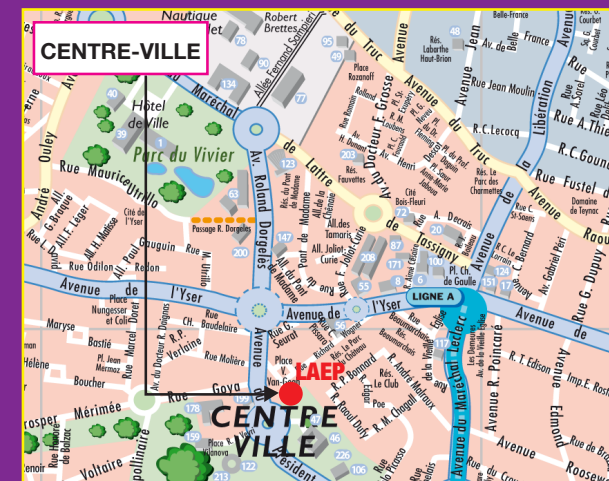

L'escale d'Arlac :

ouvert le lundi de 15h à 18h
au RPE d'Arlac
12, avenue Maréchal Joffre
laep.escale@merignac.com

